



上三川幼稚園

2022.3.31



2022年度総主題「つながって」～今わたしを生きる～

4月の主題	0歳児 はじめて	1・2歳児 よろこぶ	3・4・5歳児 はじめての歩
聖句	わたしの助けは来る。天地を造られた主のむとから。		
0歳児 月のねがい	<ul style="list-style-type: none"> ・神さまからの預りしたいのちとして大切にされる。 ・新しい場所で友だちや保育者と出会う。 ・自分のあの手を表現して受け止めてもらう。 		
1・2歳児 月のねがい	<ul style="list-style-type: none"> ・保育者と祈り、賛美の中で神さまと出会う。 ・受け入れてもらえる安心感をもち、過ごす。 ・春の草花、虫などに触れ、じを聞いていく。 		
3歳児 月のねがい	<ul style="list-style-type: none"> ・新しい生活の場で神さまの愛を感じる時、賛美や祈りの時を心地よく感じ、安心して過ごす。 ・自分が受け止められ安心を重ねていく中で色々な遊びや場所が見つかる。 ・春の訪れを喜び、草花や虫など命あるものと触れ合うことや、絵本や歌などに親しむ。 		
4・5歳児 月のねがい	<ul style="list-style-type: none"> ・賛美や祈りの中、聖書の話を聞く時、また生活を通して、神さま、イエスキリストの愛を感じる。 ・これまでの関わりに重ね、新たに出会った保護者や友だちと交わる中で、居場所が生まれる。 ・光、風、草花、虫など、自然のおもしろさ、美しさを楽しむ。 		

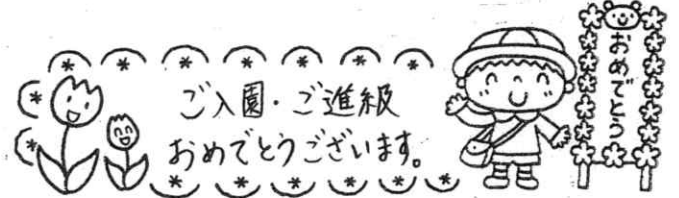

色とりどりの花が咲く季節となり、新しい年度が始まりました。新しい環境の中で、期待と不安でいっぱいだと思いますが、一日でも早く園生活に慣れて、家庭の延長となる居場所になれるようにしていきたいと思っています。

どうぞよろしく お願い致します。

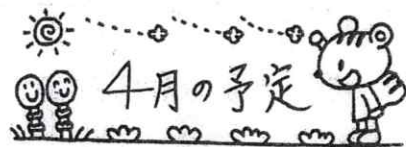

- 1日(金) 始業式 (園児のみで行います)
- 8日(金) 職員研修会 (※18:30までのお迎えをお願いいたします)
- 14日(木) 花みちキッズ (はと、すみれ)
第1回保護者役員会 (16:30～)
- 15日(金) 身体測定
- 18日(月) 入園おめでとう会 (園児のみで行います)
- 21日(木) 避難訓練
- 26日(火) お誕生会 (4月生まれのお友達をお祝いたします)
- 28日(木) 職員研修会 (※18:30までのお迎えをお願いいたします)
- 5月2日(月)・6日(金) 希望保育

おたんじょうび
おめでとう

4月生まれのお友達

- 4日 むらなか りっかさん (3才)
- 6日 のむら ともきん (1才)
- 9日 ゆざわ だいきん (6才)
- 12日 やすだ ちかさん (5才)
- 21日 たなか みゆん (2才)
- 23日 ほろや づみん (1才)

お願い

新年度スタートに伴い...
持ち物には全て名前の
記入をお願い致します。

よろしく
お願いしま



クラス だより

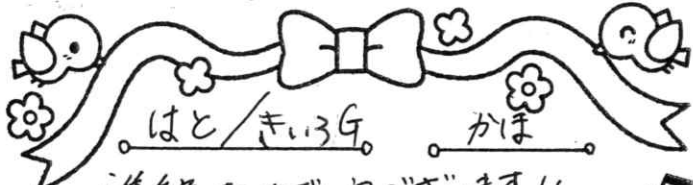

進級おめでとうございませう!!

*
 これから一年間、子ども達とPJ活動等、五感を使、いきながら一糸者に楽しく活動していきます。
 様々な経験を通して子ども達が成長する姿を楽しく見守りたいと思、います。一年間よろしくお願、い致します。

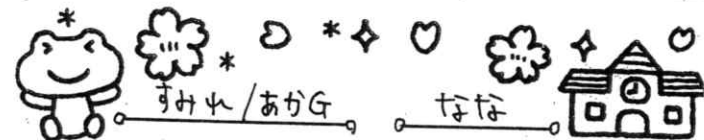

進級おめでとうございませう。

すみれ組/あかグループを担当させて、いただくことになりました。屋代 奈葉です。

*
 子どもたち一人ひとりの個性を大切にしながら、一緒に笑ったり喜んだり、気持ち共有して、笑顔のあふゆる1年間にして、きたいと思っています。よろしくお願、いませう!!

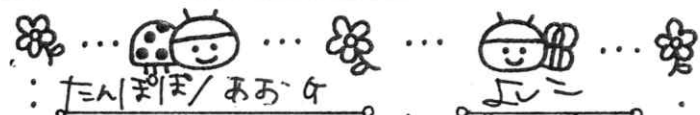

入園、進級おめでとうございませう。

今年度たんぽぽ組/きいろグループを担当、します。北岡 清子です。1年、間、

よろしくお願、いませう。

お兄さんお姉さんたちと一緒に

色々な事を学んだり遊びの中で

沢山の経験を、して深めてい、たいと思、います。

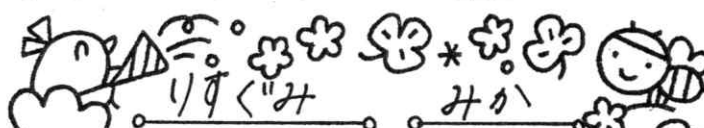

ご入園、ご進級おめでとうございませう。

*
 今年度がスタートしました。一人ひとりのペースを大切にしながら

*
 いろいろなことを五感を、つかって

*
 おもしろく、楽しい、1年間、

よろしくお願、いませう。

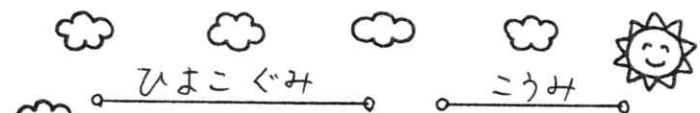
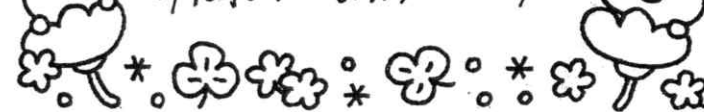

進級、入園おめでとうございませう。

ひよこ組は在園児12名、新入園児3名、計15名でスタート致、します。

楽しく笑顔あふれる毎、日が送れる、ように頑、張ります。

一年間、よろしくお願、いませう。

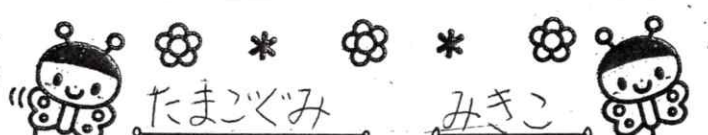
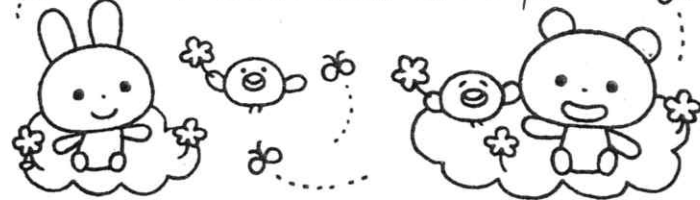

ご入園、おめでとうございませう。

園での集団生活が、始、まります。

新しい環境の中、で子どもたちと

一緒に色々な経験を、して楽し

く過、ごして、いきたいと思、

ます。一年間、よろしくお願、いませう。

